

入院のしおり

様

年 月 日 () 入院

時～ 時

1階入院窓口にお越し下さい

年 月 日 () カテーテル検査

※カテーテル検査入院の方の退院日は検査翌日以降となります。

年 月 日 () 手術

カテーテル検査日・手術日は患者さん
以外に、どなたかお一人説明を聞きに
お越しください。



特定医療法人 財団竹政会
福山循環器病院

〒720-0804 福山市緑町2番39号
TEL.(084)931-1111(代表)

入院の手続き

入院当日は、下記の書類をご持参のうえ、指定日時に1階入院窓口へお越し下さい。

都合で入院や検査等のキャンセルや変更を希望される方は、**平日午後2時～5時**の間にお電話下さい。

(注1) 入院日前日の午後2時～4時の間に入院予約担当者より最終確認の連絡をしております。

(注2) 病室が満室の場合は、入院予約をされている方でも期日の変更をお願いする場合があります。ご了承下さい。



持参していただくもの・・・〔1階入院窓口へ提出するもの〕

- (1) **診察券**
- (2) **保険証** (ご提示がない場合は当院規定の自費料金扱いとなります)
なお、保険証は原則としてお預かりさせて頂くこととなっております。入院中保険証に変更があった場合は、早急に入院病棟へお申し出下さい。 (**限度額適用認定証・食事療養標準負担額減額証**などをお持ちの方も、入院時1階入院窓口へ提出して下さい)
- (3) **入院誓約書** (連帯保証人は同居者以外の方をお願いします)
- (4) **個人情報利用目的同意書**
- (5) **入院問診表**

入院時携帯品

1. 入院の際には次のものをご持参下さい。

コップ (割れない物)	タオル	くつ	その他 最低限の日用品
ティッシュ ペーパー	バスタオル	吸い呑み (必要時)	歯みがきセット (コップ)
ウエット ティッシュ	下 着	T字帯 (必要時)	おしりふき, 紙おむつ (普段使用している方)
パジャマ	イヤホン (大部屋の方のみ)		

※テレビ・ラジオを使用される方はイヤホンが必要になります。
(隣接の調剤薬局でもお買い求めできます)

※両替は、ご遠慮いただいておりますので、小銭をご準備下さい。
(新聞、電話など)

※テレビカード購入の際には**1,000円札が必要となります**ので、ご用意下さい。(テレビカードについての説明は、本紙5ページ下段に掲載しております。)

4,860円以上の有料個室には、入浴・洗面用品(歯ブラシセット、シャワーキャップ、コットン・綿棒、ナイロンタオル、ヘアーブラシ)を備えております。

2. **他院にて現在処方中の薬と薬の説明書・お薬手帳があれば必ずご持参下さい。**

3. 私物の電気器具使用をご希望の方は、病棟看護師にお申し出下さい。

面会についてのご案内

面会時間は以下の通りとなります。

(家族、親戚の方などにお知らせ下さい)

2階 集中治療室	8:50~9:20 18:00~18:30
4階 一般病棟	10:00~19:00

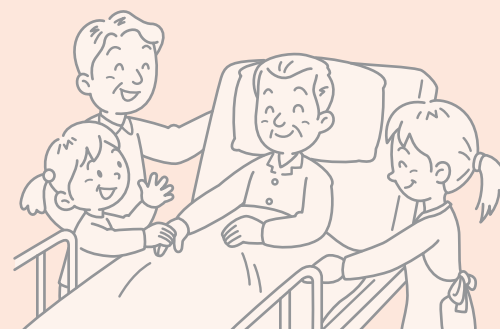

駐車場利用について

1. 入院期間中の駐車場利用は禁止致します。

2. 以下の用件でご利用の場合、割引料金とさせていただきます。
(30分以内のご利用は無料です)

<input type="radio"/> 外来患者さん <input type="radio"/> 入退院のための来院 <input type="radio"/> 手術・検査等の立会い <input type="radio"/> 当院より呼び出した場合	原則無料	
<input type="radio"/> お見舞い	4時間まで	100円
	4時間を超え 1時間ごとに	100円
<input type="radio"/> 一般の方（証明のない方）	1時間ごとに	300円

3. 駐車場をご利用の際、駐車券の証明を必ず受けて下さい。

4. 駐車券の証明場所と時間帯については以下の通りです。

1階 受付窓口 (外来業務が終了まで)	平日8:30~18:00頃
2階 救急入口の管理室 (警備員常駐)	上記以外の時間帯 (休日を含む)

入院治療費の支払い

1. 入院治療費は、毎月15日と月末の2回に分けて請求書を作成し、数日後にお手元にお届けします。入院中は、請求書がお手元に届いた後、一週間以内にお支払い下さい。**ただし、退院日には全額をお支払い下さい。**お支払い場所は、1階会計窓口となります。
2. 退院日以外の入院治療費のお支払いは、出来るだけ午後にお越し下さい。（日曜、祝日は取り扱っておりません）
3. **医療費についてのご相談を承っております。ご遠慮なく看護師又は事務員にお申し出下さい。**

※70歳未満の患者さんで、医療費が高額になると思われる場合、**入院時に限度額適用認定証を保険証と共に提出していただくことで、窓口負担が軽くなる場合があります。利用される場合、各保険者(国保の方は市町村役場、会社勤めの方〔扶養の方も含む〕は勤め先または社会保険事務所)で発行手続きをお願い致します。**なお限度額適用認定証については、当院にて作成した説明用パンフレットをご用意しております。お気軽にご相談下さい。

クレジットカード払いについて

入院費用についてのみ、クレジットカード払いに対応致します。

退院の手続き

1. 退院は、医師の退院許可が必要です。
2. 退院日は決まりましたら、担当の者がお知らせします。
(原則、平日午前9時～10時の退院となります)
3. 入院治療費は退院当日、1階会計窓口でお支払い下さい。
(原則、退院前日に事務員が会計についての説明にお部屋まで伺います)

**当院では医療相談窓口を設置し、窓口担当者を配置して相談に
応じています。**

相談窓口を設置することにより、医療安全及び疾病に関する医学的な相談や医療全般に関する相談等に対して、窓口担当者と各部門がカンファレンスを行い、連携して対応しています。

室料差額ベッドについて

室料案内		
部屋種別	1日当室料(税込)	設 備
特別室	16,200円	電動ベッド・床頭台・ロッカー・トイレ・テレビ・ 冷蔵庫・浴室・洗面台・応接セット・流し台・電話 *テレビ・冷蔵庫は無料 *電話は有料
個室A	7,560円	電動ベッド・床頭台・ロッカー・トイレ・テレビ・ 冷蔵庫・ユニットバス・洗面台・流し台・電話 *テレビ・冷蔵庫は無料 *電話は有料
個室B	4,860円	ベッド・床頭台・ロッカー・トイレ・テレビ・ 冷蔵庫・シャワー・洗面台
個室C	3,240円	ベッド・床頭台・ロッカー・トイレ・テレビ・ 冷蔵庫・洗面台
4人部屋	無 料	ベッド・床頭台・ロッカー・テレビ・冷蔵庫
	無 料	ベッド・床頭台・ロッカー・テレビ・冷蔵庫

- *特別室・個室A以外のテレビ・冷蔵庫は有料となります。
テレビカードをお求め下さい。
- *4,860円以上の有料個室には、「入浴・洗面用品」を備えております。



テレビカードについて

- ① 2階家族ラウンジ・4階患者食堂／談話室に設置してあります自動販売機で、1枚1,000円で購入できます。
- ② テレビカードの使用で、テレビは1,000円分で約20時間、冷蔵庫は100円分で24時間の利用が可能です。
- ③ 4階洗濯室の洗濯機、乾燥機もテレビカードで、利用できます。
- ④ テレビカード残高がある場合は、1階受付横のカード精算機をご利用下さい。

⑤特別室、個室Aの方は、テレビカードを購入する必要はありません。

病棟案内図

敷地内禁煙

2階：CCU/ICU

テレビカード自動販売機

家族ラウンジに自動販売機を設置しております。尚、このカードは4階洗濯室での洗濯機、乾燥機にも利用できます。

携帯電話専用ボックス/飲み物自動販売機

家族ラウンジ内に設置しております。

エレベーター乗降口

テレビカードの精算機は、1階受付横に設置しております。

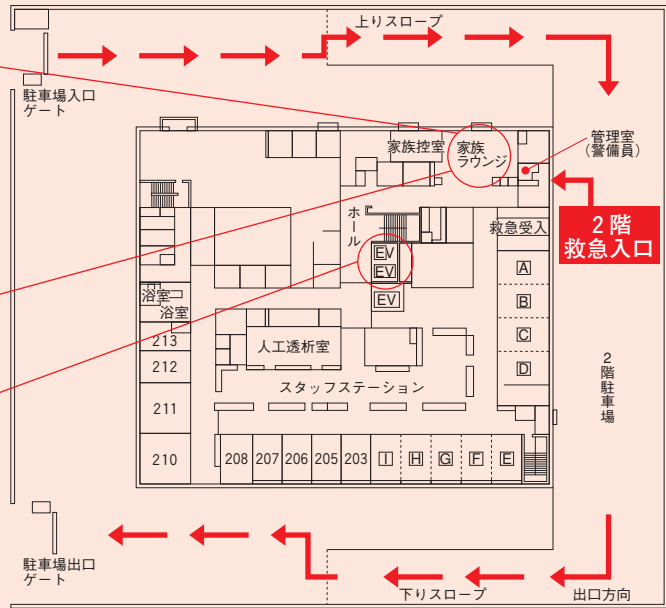

4階：病棟

トイレ

個室の方は、各部屋に設置しております。

テレビカード自動販売機

患者食堂/談話室に自動販売機を設置しております。尚、このカードは洗濯室での洗濯機、乾燥機にも利用できます。

公衆電話/飲み物・新聞自動販売機

患者食堂/談話室内に設置しております。

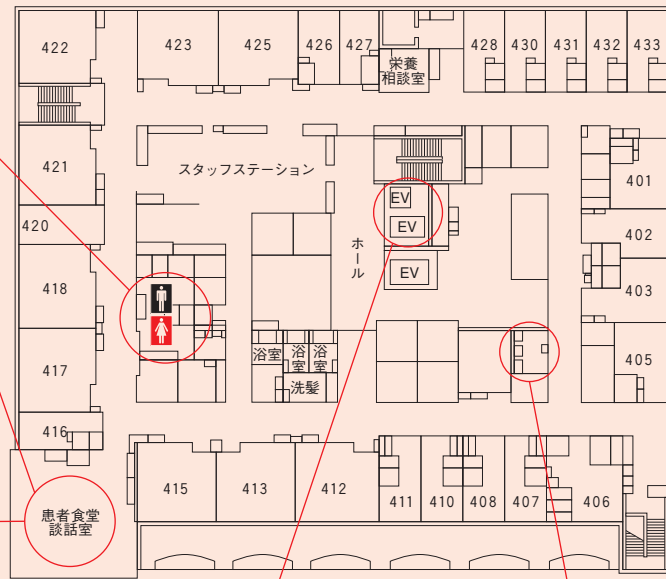

エレベーター乗降口

洗濯室

時間外・休日の出入口について

時間外・休日の出入口は **2階救急入口** となります。(上図参照)

時間外とは平日18:00以降を指します。

土曜・日曜・祝祭日は終日2階救急入口をご利用下さい。

自家用車で来院の際は駐車券を受け取った後、直進し、スロープを上がり2階駐車場をご利用下さい。



当院への交通手段について

自家用車をご利用の方

当院敷地内に駐車場あり

バスをご利用の方

福山駅前 中国バス乗り場より発車

- 「福山駅→田中橋経由→車庫」行きで7分
緑町南バス停で下車され徒歩1分
- 「福山駅→卸町」行きで10分
- 「福山駅→川口経由→車庫」行きで10分
東沖野上バス停で下車され徒歩5分

無料ジャンボタクシーについて

福山駅北口と当院を結ぶ料金無料のジャンボタクシーを運行しております。(途中セントラル病院を経由する便もございます)
時刻表のコピーを当院受付窓口などに置いております。(休診日は運行していません)
是非、ご利用下さい。

